Настройки DCOM на компьютере с установленной Vista Workstation

I. Настройка прав доступа для My Computer

Права доступа определяют учётную запись, имеющую права для запуска приложения. Вам необходимо установить права доступа на обоих компьютерах, и на том где работает сервер Vista и на том где установлена рабочая станция (Vista Workstation).

Примечание

- Права доступа для **My Computer** (Мой компьютер) в системе Vista с удалённым доступом в Рабочей группе или не-NT домене будут такими же как Права доступа для **Мой компьютер** в системе Vista с удалённым доступом в домене.
- **Если несколько компьютеров находятся в рабочей группе (Workgroup), то на каждом компьютере необходимо создать администраторов с одинаковым именем пользователя и паролем. Это требование безопасности при использовании Рабочей группы**

Как настроить права доступа DCOM, см. Руководство по установке TAC Vista №04-00001-01-ru раздел 3.3.3 «Настройка прав доступа для My Computer», на странице 21.

II. Настройка Launch and Activation Permissions (Разрешений на запуск и активацию) на My Computer

Вам необходимо сконфигурировать настройки безопасности COM для осуществления коммуникаций по сети.

Имеются два типа настройки прав доступа в COM Security (Безопасность COM):

- Access permissions (Права доступа)
- Launch and Activation permissions (Разрешения на запуск и активацию)

Разрешения на запуск и активацию определяют учётную запись, имеющую права для запуска основанного на технологии COM приложения, например сервер TAC Vista, как по сети, так и локально.

Для настройки Разрешений на запуск и активацию для My Computer

1. На компьютере с сервером Vista, запустите Component Services (Службы компонентов).

Совет

- Вы можете получить доступ к Службе компонентов из Панели управления в меню Administrative Tools (Администрирование).

2. Выберите в структуре путь Component Services\Computers**My Computer** (Службы компонентов\Компьютеры\Мой компьютер), и потом нажмите **Properties** (Свойства).

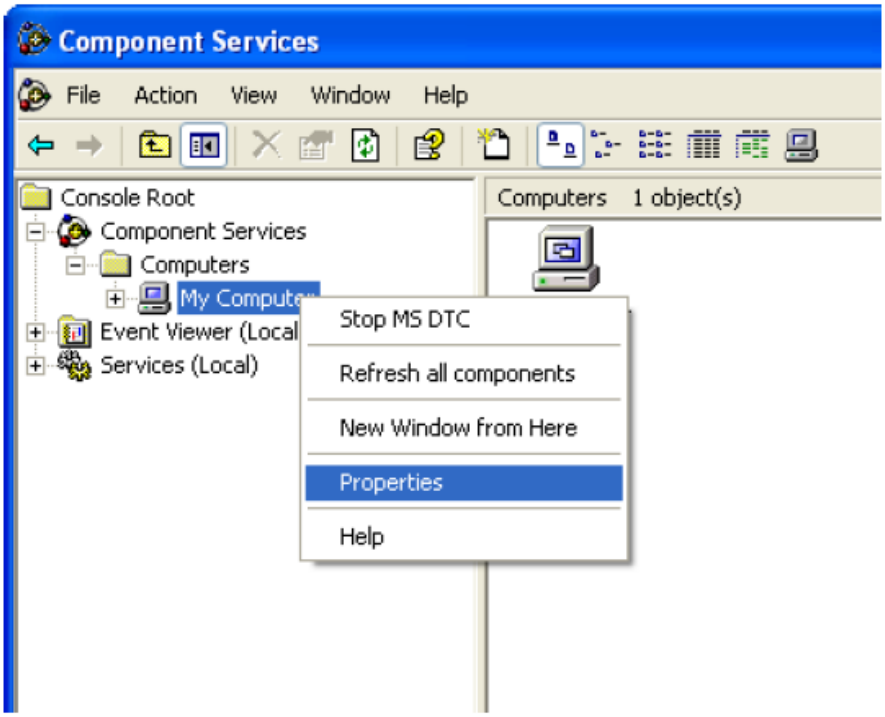

3. Выберите вкладку Default Properties (Свойства по умолчанию).

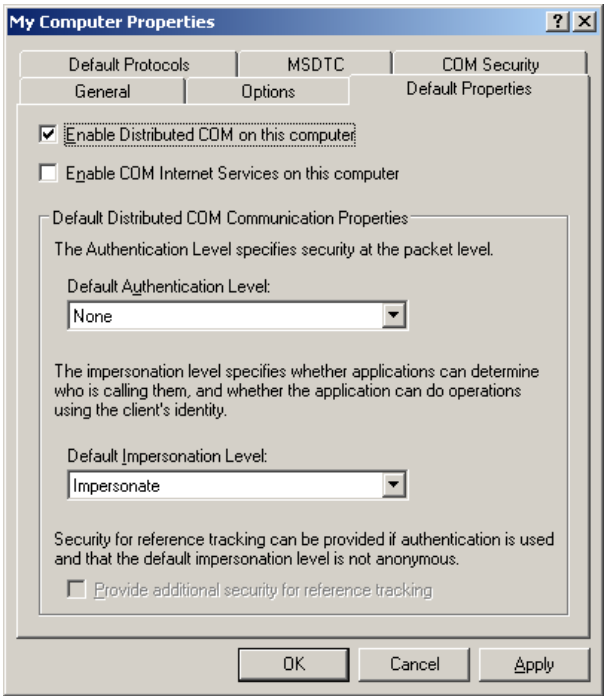

Выберите **Enable Distributed COM on this computer** (Разрешить использование DCOM на этом компьютере) и установите галочку.

В списке **Default Authentication Level:** (Уровень проверки подлинности по умолчанию) необходимо выбрать позицию **None** (Нет).

В списке **Default Impersonation Level:** (Уровень олицетворения по умолчанию) необходимо выбрать позицию Impersonate (Олицетворение)

Примечание

• Разрешая использование DCOM на компьютере с установленным сервером Vista, Вы даёте Vista Workstation возможность обращения к удалённому серверу Vista.

• На компьютерах с установленной Vista Workstation Вам необходимо разрешить использование DCOM, что бы дать серверу Vista возможность доступа к рабочей станции (обратный вызов).

4. Выберите вкладку **COM Security** (Безопасность COM).

5. В зоне **Разрешения на запуск и активацию**, нажмите **Edit Limits** (Изменить ограничения).

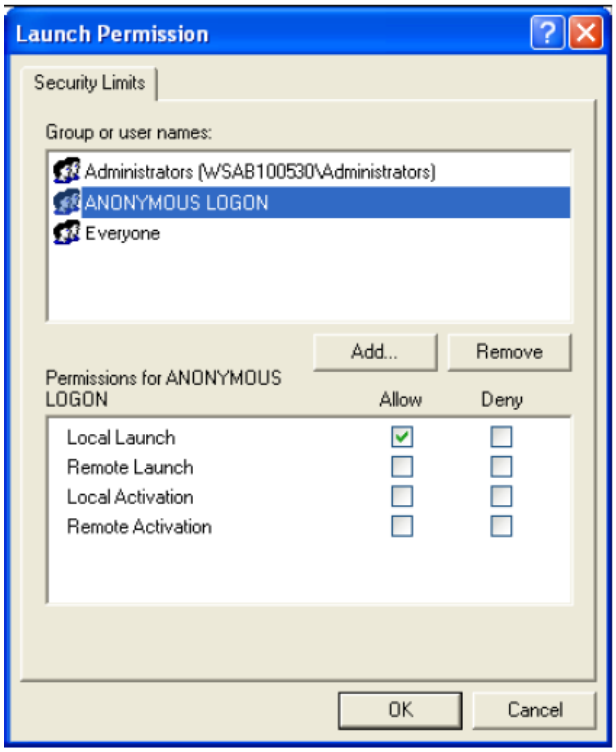

6. В зоне **Group or user names** (Группы или пользователи), выберите **ANONYMOUS LOGO**N (АНОНИМНЫЙ ВХОД).

7. В колонке **Allow** (Разрешить), выберите **Remote Activation** (Удаленная активация).

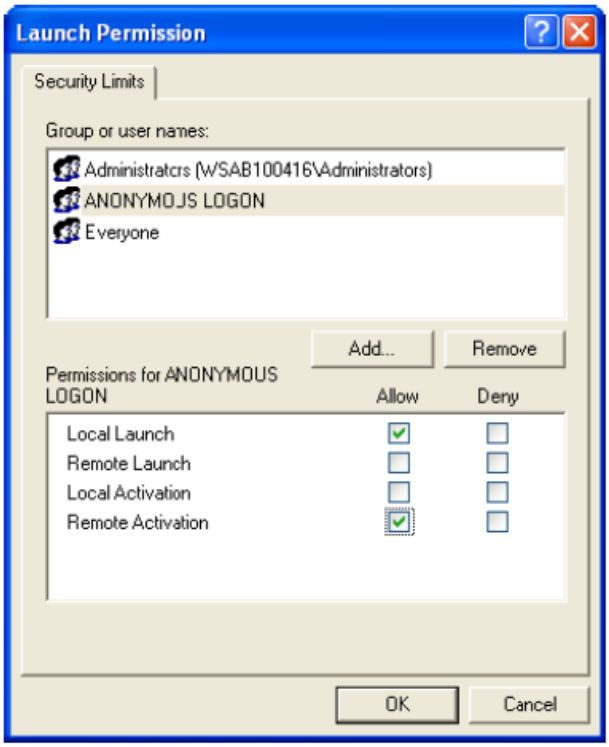

Примечание

• Предоставляя учётной записи АНОНИМНЫЙ ВХОД разрешение на удалённую активацию, Вы даёте Vista Workstation возможность обращения к удалённому серверу Vista.

• На компьютерах с установленной Vista Workstation Вам необходимо предоставить удаленной учётной записи АНОНИМНЫЙ ВХОД разрешение на удаленную активацию, что бы дать серверу Vista возможность доступа к рабочей станции (обратный вызов).

8. В поле **Group or user names** (Группы или пользователи), выберите **Everyone** (Все).

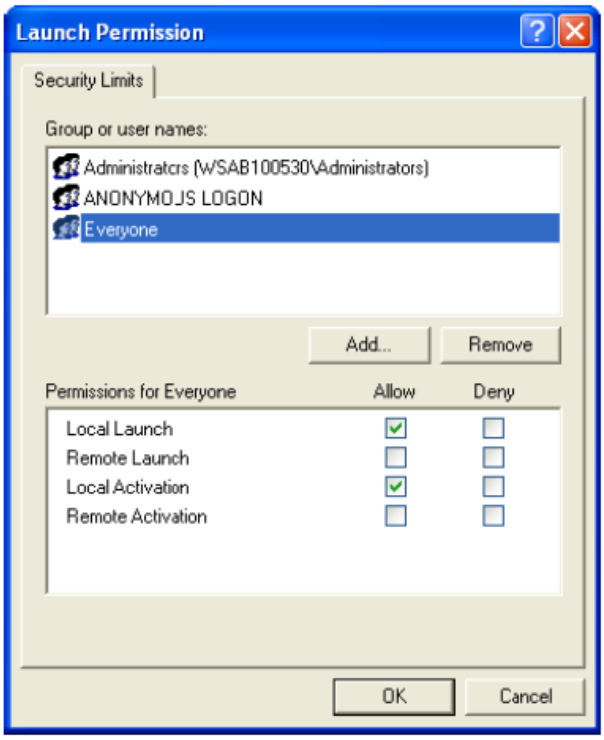

9. В колонке **Allow** (Разрешить), выберите **Remote Activation** (Удаленная активация).

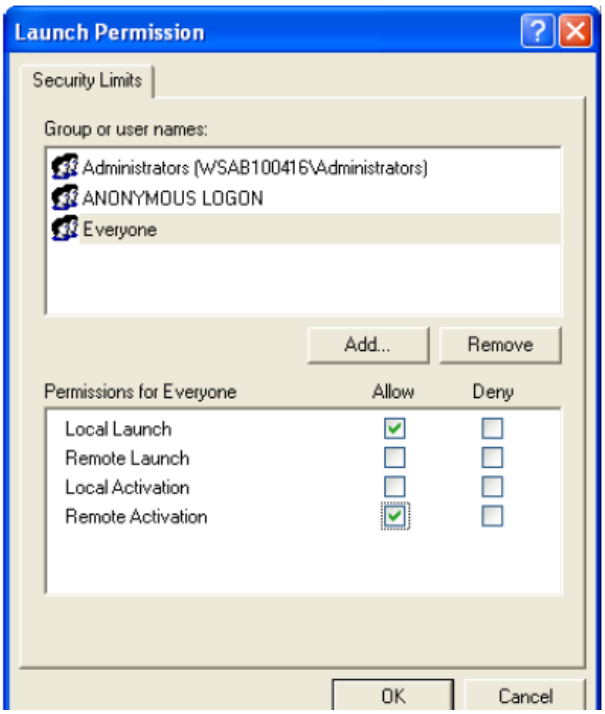

Примечание

• Предоставляя учётной записи АНОНИМНЫЙ ВХОД разрешение на удалённую активацию, Вы даёте Vista Workstation возможность обращения к удалённому серверу Vista..

10. Нажмите **OK**.

Повторите эти действия на всех компьютерах с сервером Vista.

Примечание

• На компьютерах с установленной Vista Workstation Вам необходимо предоставить удалённой учётной записи **Все** разрешение на удалённую активацию, что бы дать серверу Vista возможность доступа к рабочей станции (обратный вызов).

III. Настройка Launch and Activation Permissions (Разрешений на запуск и активацию) для TACOS

Разрешения на запуск и активацию определяют учётную запись, имеющую права для запуска основанного на технологии COM приложения, например сервер TAC Vista, как по сети, так и локально.

Для настройки Разрешений на запуск и активацию для TACOS

1. На компьютере с сервером Vista, запустите Component Services (Службы компонентов).

> **Совет**
>
> • Вы можете получить доступ к Службе компонентов из Панели управления в меню Administrative Tools (Администрирование).

2. Выберите в структуре путь Component Services\Computers**My Computer**\DCOM Config\TACOS (Службы компонентов\Ком-пьютеры\Мой компьютер\Настройка DCOM\TACOS), и потом нажмите **Properties** (Свойства).

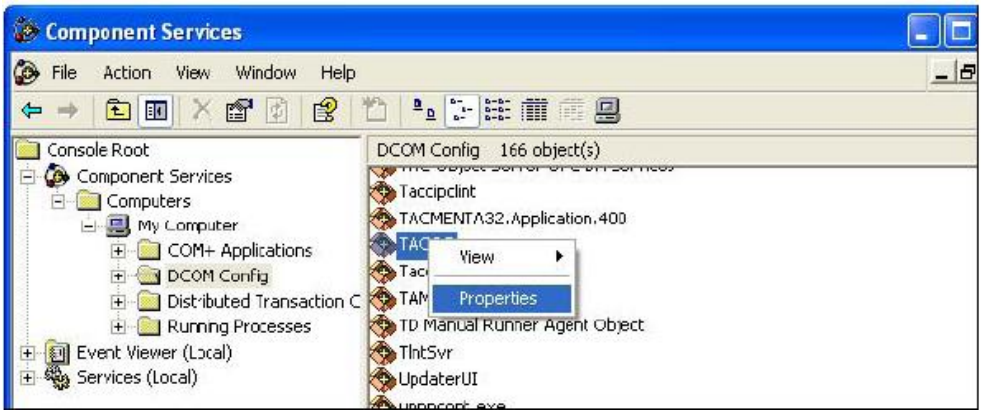

3. Выберите вкладку **Security** (Безопасность).

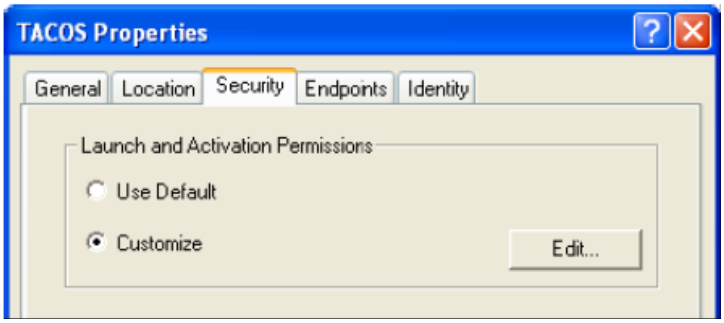

4. В зоне **Разрешения на запуск и активацию**, выберите **Customize** (Настроить) и затем нажмите **Edit** (Изменить).

5. В открывшемся окне **Launch Permissions** (Разрешение на запуск), в поле **Group or user names** (Группы или пользователи), выберите ANONYMOUS LOGON (АНОНИМНЫЙ ВХОД).

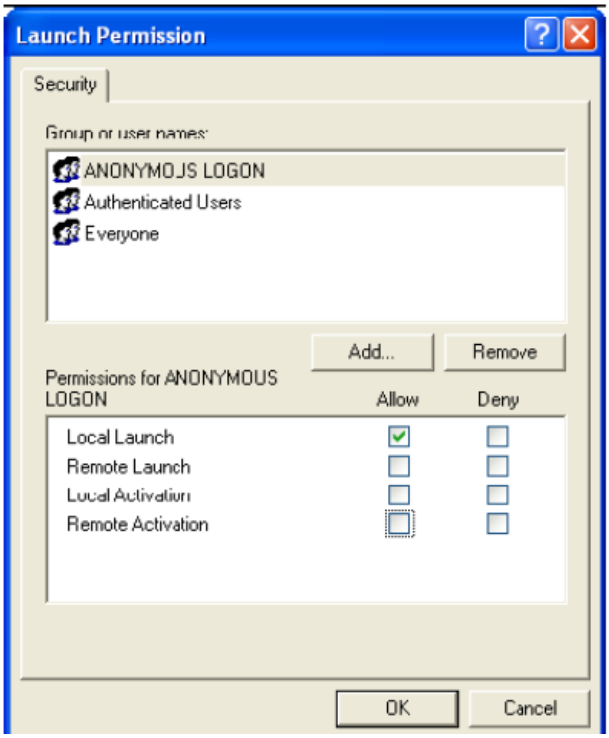

6. В колонке **Allow** (Разрешить), выберите **Remote Activation** (Удаленная активация).

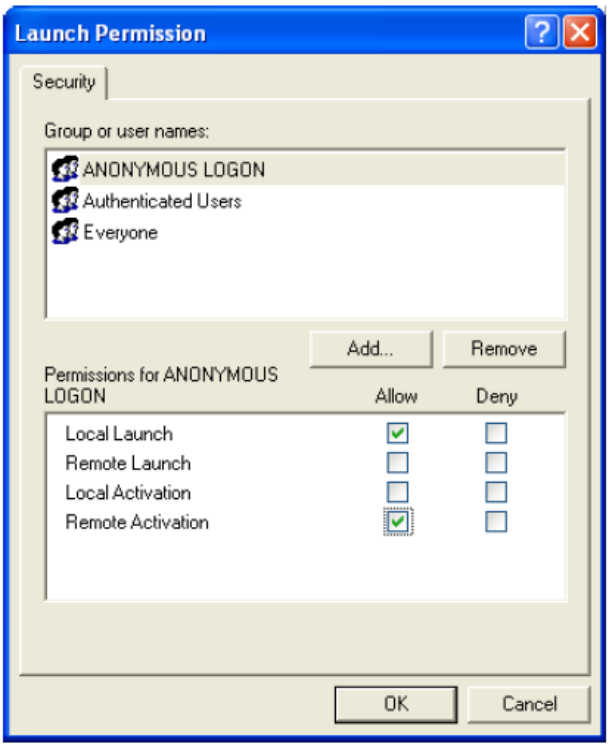

7. В поле **Group or user names** (Группы или пользователи), выберите **Everyone** (Все).

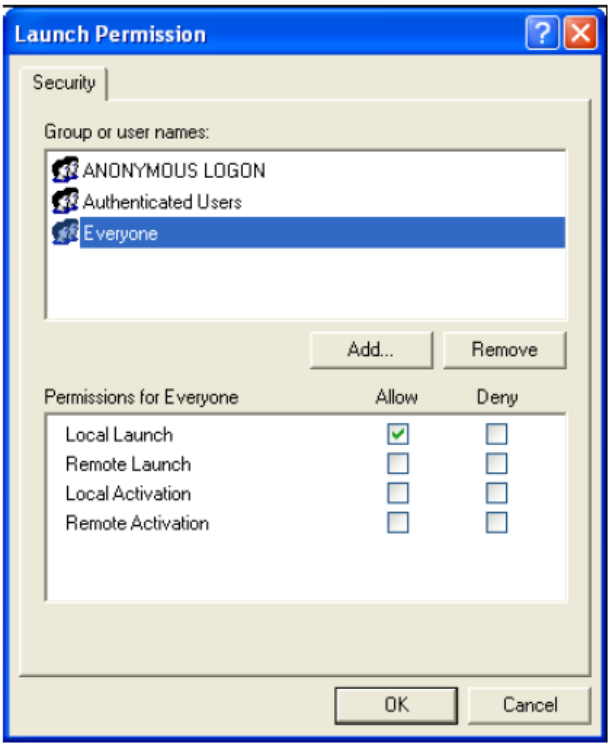

8. В колонке **Allow** (Разрешить), выберите **Remote Activation** (Удаленная активация).

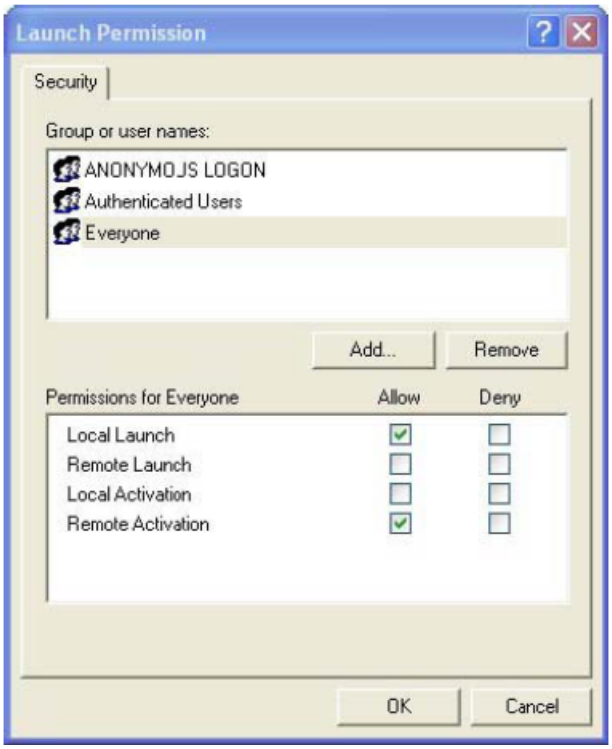

9. Нажмите **OK**.

Повторите эти действия на всех компьютерах с сервером Vista.

IV. Настройка прав доступа для TACOS

Права доступа определяют учётную запись, имеющую права для запуска приложения.

Для настройка прав доступа на TACOS

1. На компьютере с сервером Vista, запустите Component Services (Службы компонентов).

> **Совет**
>
> • Вы можете получить доступ к Службе компонентов из Панели управления в меню Administrative Tools (Администрирование).

2. Выберите в структуре путь Component Services\Computers**My Computer**\DCOM Config\TACOS (Службы компонентов\Ком-пьютеры\Мой компьютер\Настройка DCOM\TACOS), и потом нажмите **Properties** (Свойства).

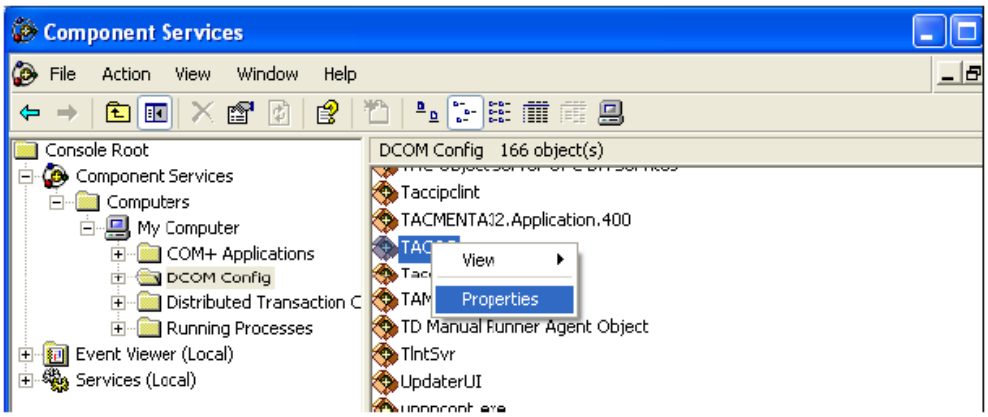

3. Выберите вкладку **Security** (Безопасность).

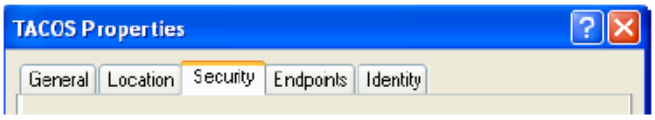

4. В зоне **Права доступа**, выберите **Customize** (Настроить) и затем нажмите **Edit** (Изменить).

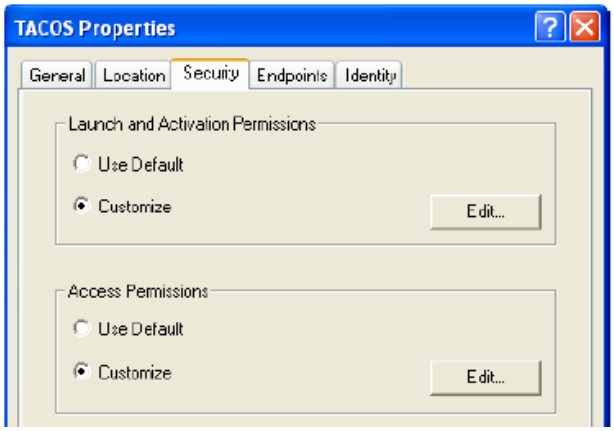

5. В открывшемся окне **Access Permissions** (Разрешение на доступ), в поле Group or user names (Группы или пользователи), выберите **ANONYMOUS LOGON** (АНОНИМНЫЙ ВХОД).

6. В колонке **Allow** (Разрешить), выберите **Remote Access** (Удаленный доступ).

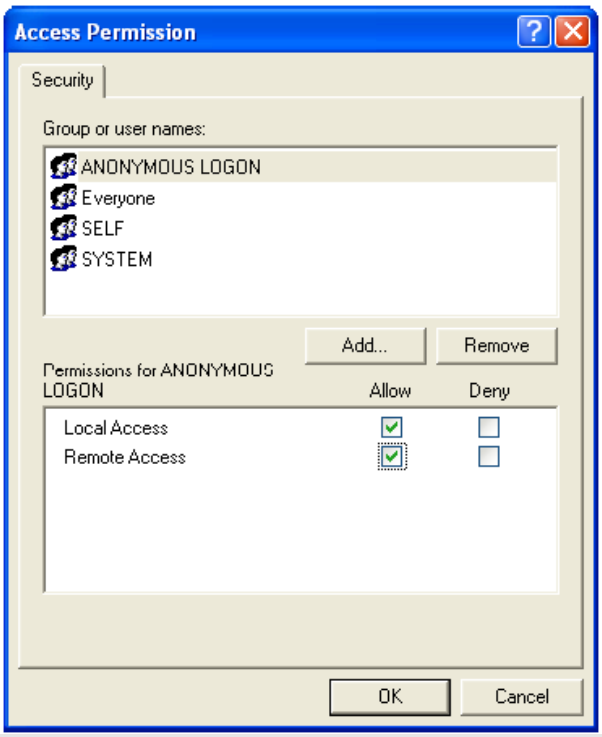

Примечание

• Предоставляя учётной записи АНОНИМНЫЙ ВХОД разрешение на удалённый доступ, Вы даёте Vista Workstation возможность обращения к удаленному серверу Vista.

• На компьютерах с установленной Vista Workstation Вам необходимо предоставить удалённой учётной записи АНОНИМНЫЙ ВХОД разрешение на удалённый доступ, что бы дать серверу Vista возможность обращения к рабочей станции (обратный вызов).

7. В поле **Group or user names** (Группы или пользователи), выберите **Everyone** (Все).

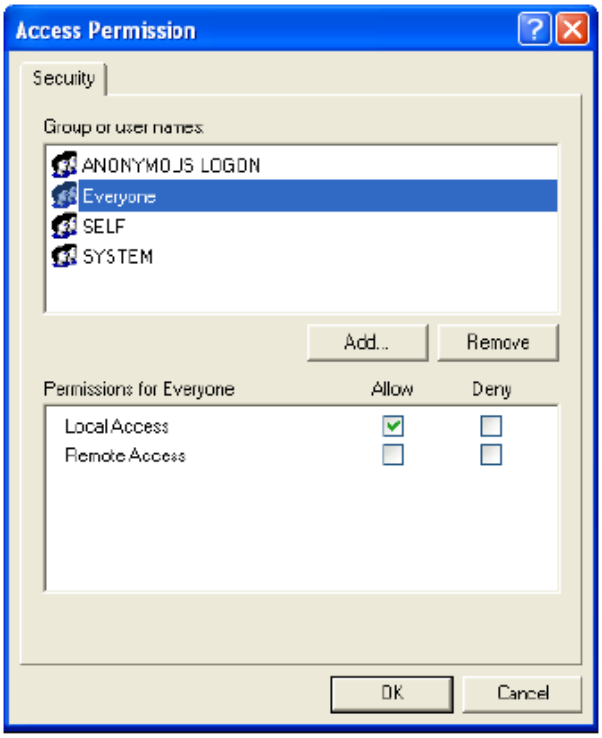

8. В колонке **Allow** (Разрешить), выберите **Remote access** (Удалённый доступ).

Примечание

• Предоставляя учётной записи **Все** разрешение на удалённый доступ, Вы даёте Vista Workstation возможность обращения к удалённому серверу Vista.

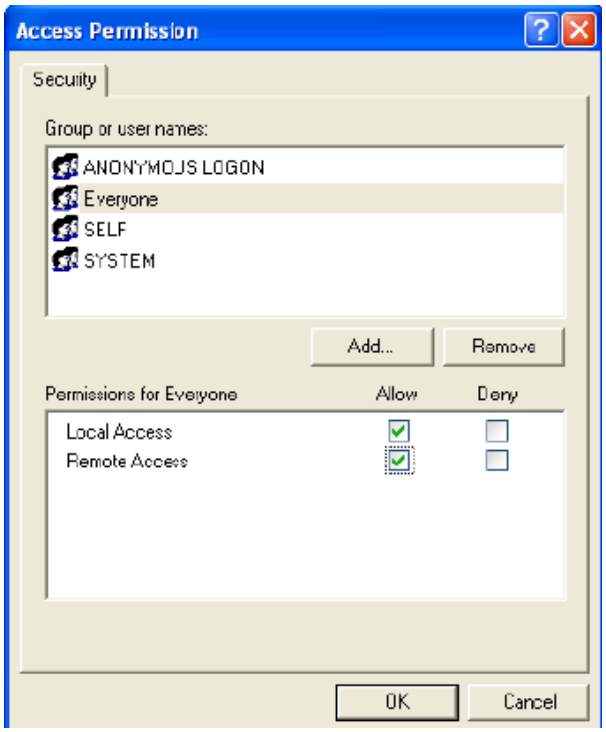

9. Нажмите **OK**.

Важно

• Вам необходимо перезагрузить Ваш компьютер, чтобы изменения в настройках DCOM вступили в силу.

Повторите эти действия на всех компьютерах с сервером Vista.

V. Если после всех настроек соединение отсутствует, проверяем все еще раз.

Необходимо проверить, что настройки идентичны на всех компьютерах в рабочей группе или домене.

Для этого в командной строке (Пуск – Выполнить) набираем команду:
"C:\Program Files\TAC\TAC Vista 5.0.2\tacos.exe" /unregerver
а затем
"C:\Program Files\TAC\TAC Vista 5.0.2\tacos.exe" /regserver

Только после этого еще раз выполняем все настройки согласно инструкции.